

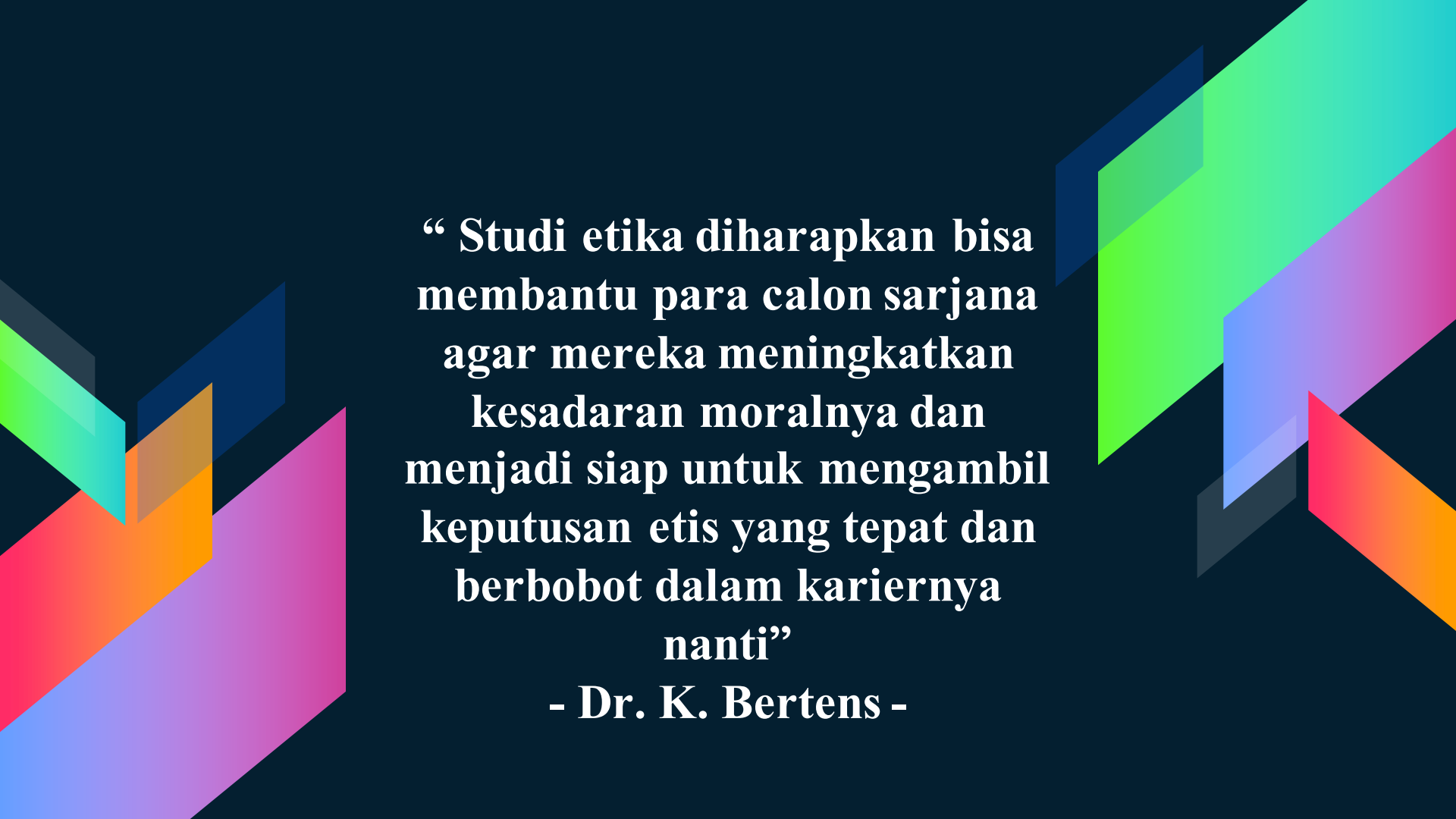

ETIKA PROFESI

Mia Fitriawati, M.Kom.



“ Studi etika diharapkan bisa membantu para calon sarjana agar mereka meningkatkan kesadaran moralnya dan menjadi siap untuk mengambil keputusan etis yang tepat dan berbobot dalam kariernya nanti”

- Dr. K. Bertens -



Sistematika Penilaian

Kehadiran 10%

Tugas 25%

UTS 30%

UAS 35%



Aturan Perkuliahan

- › **Telat masuk perkuliahan lebih dari 15 menit mendapat sanksi (sesuai persetujuan dikelas).**
- › **Telat masuk perkuliahan lebih dari 30 menit tidak diperbolehkan mengikuti perkuliahan.**
- › **Berpakaian dengan rapih dan sopan.**
- › **Tidak diperkenankan makan selama perkuliahan.**
- › **Ketidakhadiran perkuliahan lebih dari 3 pertemuan tanpa keterangan, nilai akhir secara langsung menjadi D/E.**



Pentingkah
etika?



ETIKA?

Ethos (Yunani)

tempat tinggal yang biasa, padang rumput, kandang, habitat, kebiasaan, adat, akhlak, watak, perasaan, sikap dan cara berpikir.

Ta Etha (Yunani)

Adat kebiasaan

Ethicos (Yunani), Ethicus (Latin)

Kebiasaan

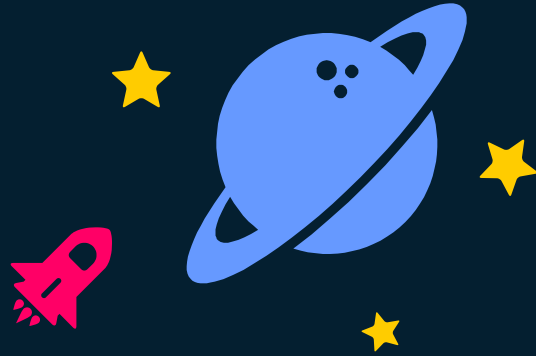

Etika adalah

cabang ilmu yang berisi sistem dan pedoman nilai-nilai yang berkaitan dengan konsepsi benar dan salah yang berlaku dan dihayati oleh kelompok di suatu komunitas.

Pengertian Etika

Menurut Kamus Besar Bahasa Indonesia yaitu sebagai berikut:

- ›Etika adalah ilmu tentang apa yang baik dan apa yang buruk dan tentang hak dan kewajiban moral (akhlak);
- ›Etika adalah kumpulan asas atau nilai yang berkenaan dengan akhlak;
- ›Nilai mengenai benar dan salah yang dianut suatu golongan atau masyarakat.

Etika juga disebut ilmu normatif, yang dengan sendirinya berisi ketentuan-ketentuan (norma-norma) dan nilai-nilai yang dapat digunakan dalam kehidupan sehari-hari.

Etika tidak membahas keadaan manusia, melainkan membahas manusia itu seharusnya bertingkah laku benar.

Hubungan Moral dan ETIKA

Moral

Secara etimologis,
etika = moral.

Moral berasal dari
bahasa latin “*mos*”
yang berarti adat
kebiasaan.

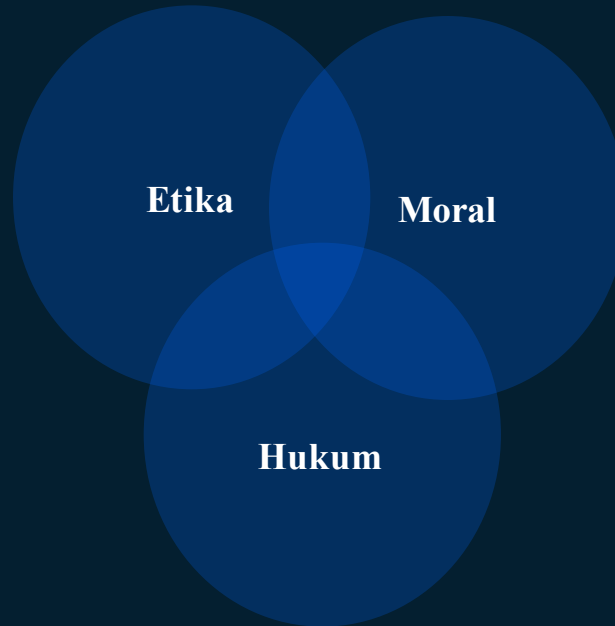

Sistematika Etika

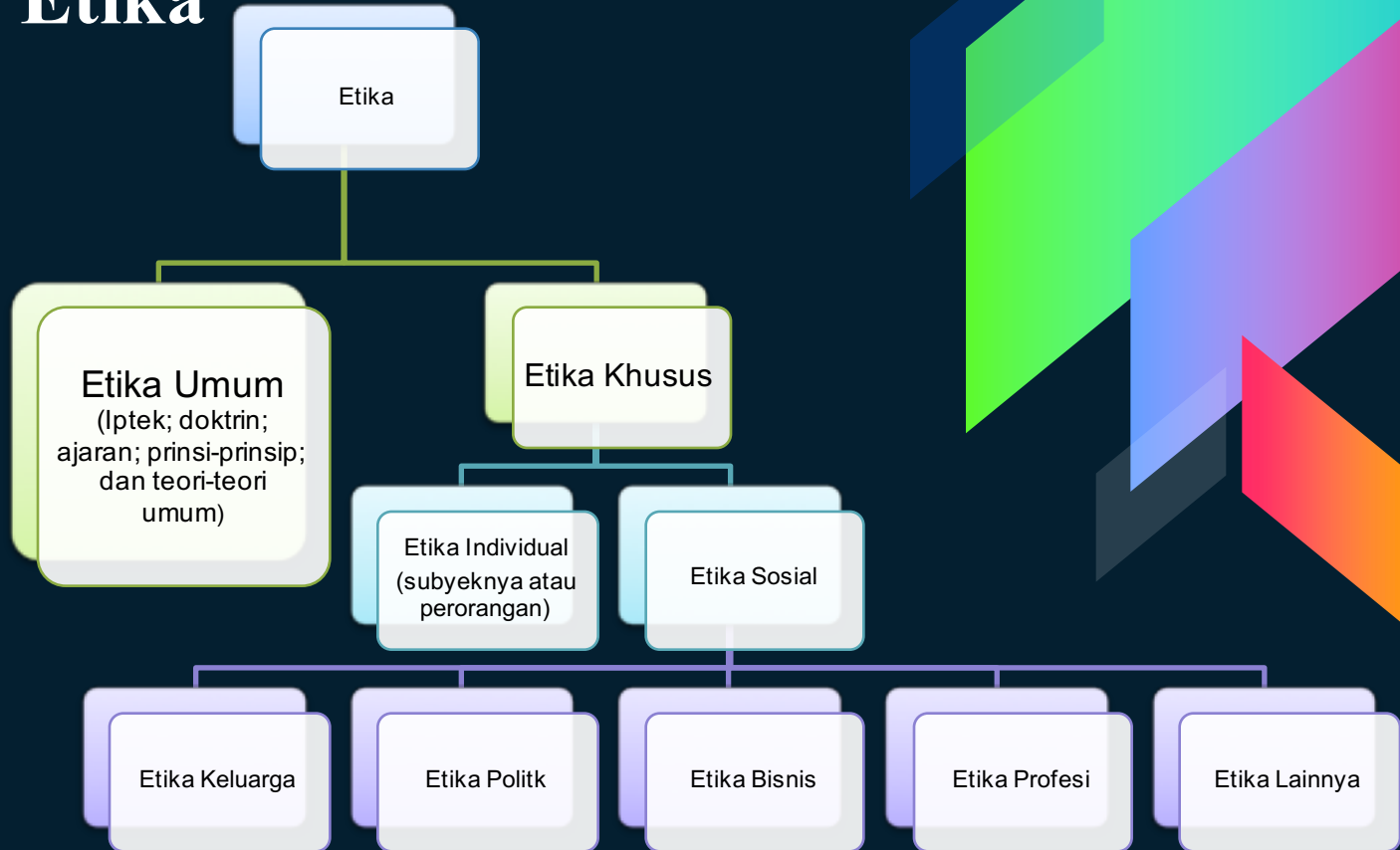

Pendekatan Etika 1#

›Etika Deskriptif

Etika ini menggambarkan tingkah laku moral dalam arti luas, misalnya adat kebiasaan; asumsi-asumsi mengenai baik dan buruk; tentang yang boleh dan tidak boleh.

Pendekatan Etika 2#

›Etika Normatif

etika normatif tidak hanya mengemukakan fakta/deskripsi, namun juga sudah melakukan penilaian (*judging*) apakah ia menerima atau menolak suatu nilai atas dasar pertimbangan moral dan prinsip-prinsip etis.

Pendekatan Etika 3#

› Metaetika

Pendekatan lain mempraktekkan etika sebagai ilmu adalah metaetika yang bergerak pada level yang lebih tinggi dari sekedar perilaku etis, yaitu pada taraf “bahasa etis” atau bahasa yang digunakan di bidang moral

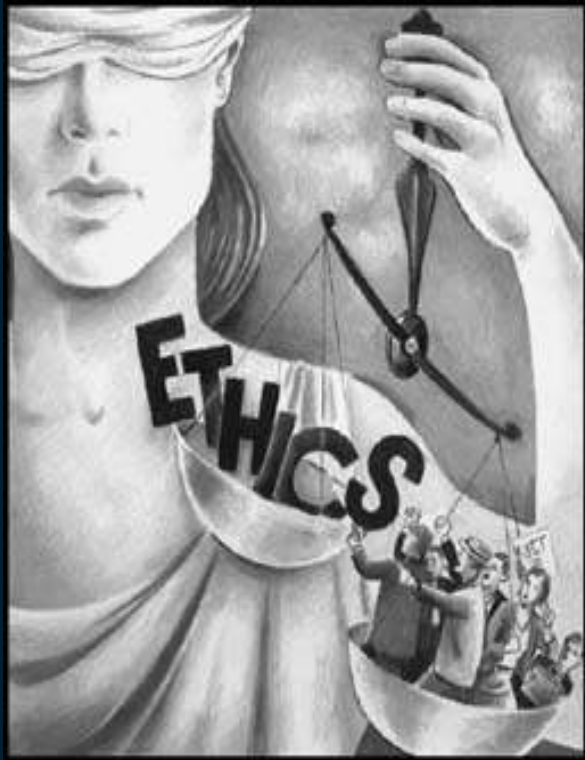

Pelanggaran Etika

Etika sebagai sebuah nilai yang menjadi pegangan seseorang atau suatu kelompok dalam mengatur tingkah laku di dalam kehidupan kelompok tersebut, tentunya tidak akan terlepas dari tindakan-tindakan tidak etis.

Faktor Pelanggaran Etika



A person wearing a light blue button-down shirt is sitting at a dark wooden desk, writing in an open notebook with a black pen. A laptop is partially visible to the right. The background is a solid orange color. On the left and right sides, there are colorful geometric shapes (triangles and polygons) in shades of green, blue, purple, and red. The text 'APA SANKSI BAGI PELANGGARAN ETIKA?' is overlaid in white, bold, serif font.

APA SANKSI BAGI PELANGGARAN ETIKA?

Sanksi Pelanggaran Etika

Sanksi sosial

Karena etika merupakan norma-norma sosial yang berkembang dalam kehidupan sosial masyarakat, maka jika terjadi pelanggaran, sanksi terhadap pelanggaran tersebut adalah sanksi sosial.

Sanksi Hukum

Secara umum hukum mengukur kegiatan-kegiatan etika yang kebetulan selaras-sejalan dengan aturan hukum.



Hakekat manusia adalah mahkluk bekerja

Manusia hidup untuk memenuhi kebutuhan hidupnya .



Pekerjaan dan Profesi

Pekerjaan
adalah hal yang
harus dilakukan
manusia
untuk memenuhi
kebutuhan
hidupnya.

Profesi
merupakan bagian
dari
pekerjaan, tetapi
tidak semua
pekerjaan
adalah profesi.

Profesi?

“profess” Inggris,
“professuess” Latin
Suatu kegiatan atau
pekerjaan yang semula
dihubungkan dengan
sumpah atau janji yang
bersifat religius

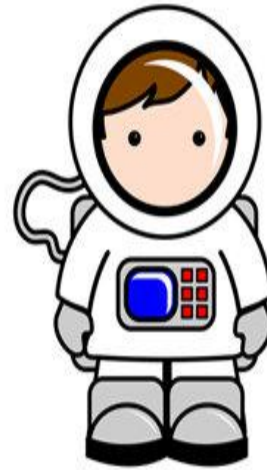

Profesi

Suatu bidang pekerjaan yang didasarkan pada suatu kompetensi khusus, berbasis intelektual, praktikal dan memiliki standar keprofesian tertentu yang membedakannya dengan profesi lainnya.





Jenis Bidang Profesi

Profesi Khusus
Para profesional yang melaksanakan profesi secara khusus untuk mendapatkan nafkag atau penghasilan tertentu sebagai tujuan pokoknya

Profesi Luhur
Para profesional yang melaksanakan profesinya. tidak lagi untuk mendapatkan nafkag sebagai tujuan utamanya, tetapi sudah merupakan dedikasi atau sebagai jiwa pengabdianya semata-mata.



Ciri Pelaku Profesional

- › Adanya pengetahuan khusus.
- › Adanya kaidah dan standar moral yang sangat tinggi.
- › Mengabdikan pada kepentingan masyarakat.
- › Ada izin khusus untuk menjalankan suatu profesi.
- › Kaum profesional biasanya menjadi anggota dari suatu organisasi profesi.

Pengembangan Profesionalisme

1. Pengakuan
2. Organisasi
3. Kriteria
4. Kreatif
5. Konseptor



THANK YOU!

Any questions?

