

PENYAMAAN PERSEPSI METODE PENELITIAN

Oleh :

Prof. Dr. Umi Narimawati, Dra., SE., M.Si.

**FAKULTAS EKONOMI
UNIKOM 2020**

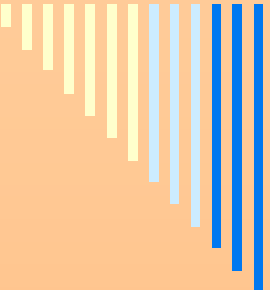

LATAR BELAKANG

TUGAS DAN KEWAJIBAN DOSEN:

Dalam Tri Dharma Perguruan Tinggi:

- Pendidikan dan Pengajaran, salah satunya adalah memberikan bimbingan penulisan karya ilmiah mahasiswa.
- Perlu penyamaan persepsi dan kesepakatan untuk melahirkan suatu karya ilmiah yang berkualitas sehingga memiliki kepercayaan dan keakuratan dapat dikonsumsi oleh masyarakat umum.

SISTEMATIKA PENULISAN USULAN PENELITIAN

- I. LATAR BELAKANG PENELITIAN**
- II. IDENTIFIKASI DAN RUMUSAN MASALAH**
- III. MAKSUD DAN TUJUAN PENELITIAN**
 - 3.1. Maksud Penelitian**
 - 3.2. Tujuan Penelitian**
- IV. KEGUNAAN PENELITIAN**
 - 4.1. Kegunaan Akademis**
 - 4.2. Kegunaan Praktis**
- V. KERANGKA PEMIKIRAN DAN HIPOTESIS**

VI. METODE PENELITIAN

6.1. Desain penelitian

6.2. Operasionalisasi Variabel

6.3. Jenis dan Metode Pengumpulan Data →

6.3.1. Jenis Data: Primer dan Sekunder

6.3.2. Metode Pengumpulan Data

6.4. Populasi dan Sampel → Teknik Sampling

6.5. Metode Analisis dan Perancangan Hipotesis

VII. LOKASI DAN JADWAL PENELITIAN

DAFTAR PUSTAKA

LAMPIRAN-LAMPIRAN

MISAL TEMA YANG DIAMBIL



*PERANAN PENAGIHAN PAJAK
DALAM MENGATASI TUNGGAKAN
PAJAK PADA KANTOR PELAYANAN
PAJAK DI KOTA BANDUNG*

ORDINAL → INTERVAL → RASIO

MISAL TEMA YANG DIAMBIL



*HUBUNGAN KOMPETENSI DENGAN
KINERJA KARYAWAN DI KANTOR
PELAYANAN PAJAK DI KOTA
BANDUNG*

ORDINAL → INTERVAL → INTERVAL



BAB I

PENDAHULUAN

1.1. LATAR BELAKANG PENELITIAN

MEMUAT :

Masalah = Kesenjangan antara kondisi nyata dengan kondisi yang diharapkan → (Fenomena)

- **Berbentuk Piramida terbalik.**
- **Masalah-masalah yang sedang menggejala di perusahaan atau setting organisasi yang perlu dipecahkan.**
- **Bidang-bidang yang pimpinan anggap perlu untuk ditingkatkan dalam organisasi.**
- **Masalah-masalah konseptual atau teoritikal yang perlu dipertajam dalam memahami fenomena tertentu.**
- **Harus ada data berkaitan dengan masalah.**
- **Menjelaskan kebermaknaan dan tujuan penelitian.**
- **Memberikan gambaran hasil kegunaan hasil penelitian**

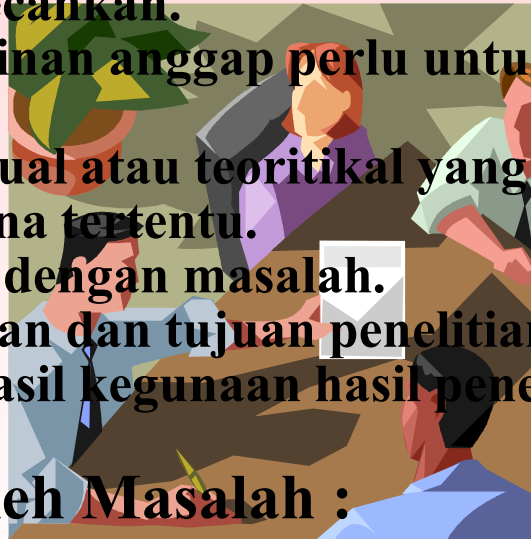

Sumber untuk Memperoleh Masalah :

1. **Pengamatan**
2. **Bacaan/Data Sekunder**
3. **Ulangan Serta Perluasan Penelitian**
4. **Pengalaman Pribadi**
5. **Diskusi-diskusi dll.**



1.2. IDENTIFIKASI DAN PERUMUSAN MASALAH

Identifikasi Masalah (Memerikan Masalah)

1. Mengangkat beberapa masalah yang paling urgen
2. Mempertegas masalah yang akan dirumuskan
2. Inti dari fenomena permasalahan yang diteliti

Perumusan Masalah → Masalah yang diungkapkan dalam bentuk pertanyaan Penelitian (Research Questions)

- ❑ Menetapkan masalah yang akan dibahas dalam penelitian.
- ❑ Berlandaskan penguraian pada Identifikasi masalah.

Pentingnya Perumusan Masalah

- ❑ *Langkah Awal Untuk :*
 - Mengembangkan Kerangka Konsep
 - Konseptualisasi & Operasionalisasi
 - Desain Penelitian
- ❑ *Prediksi keberhasilan penelitian*
- ❑ *Memilih Judul & menuliskan tujuan penelitian*
- ❑ *Orisinalitas studi vs. PLAGIARISME*

CONTOH IDENTIFIKASI MASALAH



Kinerja karyawan di KPP belum optimal, terutama bagian penagihan pajak



Sistem penagihan yang belum efektif, diakibatkan keterbatasan sumber daya di KPP Bandung.

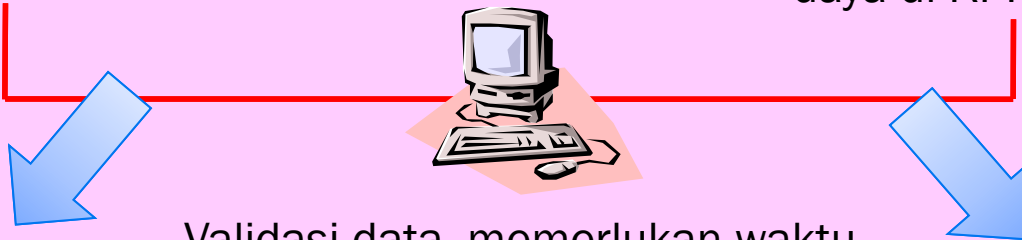

Validasi data memerlukan waktu yang sangat lama karena pengelolaan pencatatan yang belum terintegrasi di semua bagian yang ada dilingkungan KPP



Belum adanya sistem pembakuan prosedur penagihan pajak



Masih banyak terjadi penunggakan pembayaran pajar di KPP Bandung, akibat dari kurabng efektifnya sistem penagihan pajak

CONTOH RUMUSAN MASALAH

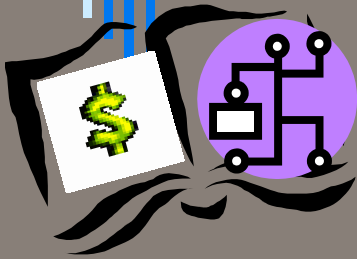

1. Bagaimana pelaksanaan penagihan pajak di KPP Kota Bandung



2. Bagaimana Tunggakan pajak di KPP Kota Bandung



3. Seberapa besar peranan penagihan pajak dalam mengatasi tunggakan pajak di KPP Kota Bandung

1.3. MAKSUD DAN TUJUAN PENELITIAN



➡ Maksud Penelitian

Mengumpulkan data dan berbagai informasi terkait dengan penagihan pajak dalam upaya mengatasi tunggakan pajak.

➡ Tujuan Penelitian

1. Mengetahui **pelaksanaan penagihan pajak di KPP Kota Bandung**
2. Mengetahui **tunggakan pajak di KPP Kota Bandung**
3. Menganalisis **peranan penagihan pajak dalam mengatasi tunggakan pajak di KPP Kota Bandung**

1.4. KEGUNAAN PENELITIAN



Praktis

1. Bagi KPP di kota Bandung memberikan informasi tentang pelaksanaan penagihan dan tunggakan pajak, sehingga dapat digunakan sebagai dasar dalam Pengambilan Keputusan Cepat terkait dengan penerimaan pajak
2. Bagi Karyawan di KPP bagian penagihan, memberikan informasi tentang kinerja pelaksanaan penagihan pajak, sehingga dapat digunakan sebagai unpan balik bagi kinerja masing-masing.



Akademis

- 
1. Bagi Pengembangan Ilmu Akuntansi, memberikan referensi tentang keterkaitan antara sistem penagihan pajak dengan tunggakan pajak
 2. Bagi Peneliti lain, sebagai bahan referensi bagi peneliti lain yang ingin mengkaji dalam bidang yang sama.
 3. Bagi Peneliti, sebagai uji kemampuan dalam menerapkan teori-teori yang diperoleh di perkuliahan terkait dengan tindakan penagihan pajak dan tunggakan pajak.

1.5. KERANGKA PEMIKIRAN DAN HIPOTESIS

- Kerangka Pemikiran → Berisikan pola pikir yang melandasi dipilihnya topik/tema dalam masalah penelitian.
- Kerangka Pemikiran → Dituliskan dengan cara berbentuk piramida (khusus ke umum).
- Di dalam riset harus ada teori yang mendukung bahwa variabel X memiliki keterkaitan dengan variabel Y (Sistem Informasi Keuangan dengan Kinerja Karyawan)

■ Hipotesis Penelitian :

“Penagihan Pajak Berperanan Dalam Mengatasi Tunggakan Pajak”

□ Hipotesis Operasional :

Ho: Penagihan Pajak Tidak Berperanan Dalam Mengatasi Tunggakan Pajak”

Ha: Penagihan Pajak Berperanan Dalam Mengatasi Tunggakan Pajak”

1.6. LOKASI DAN WAKTU PENELITIAN

terima kasih

**BANGUNLAH
AKALMU DENGAN
ILMU DAN
PENGALAMAN,
BINALAH JIWAMU
DENGAN CINTA DAN
TAKUT TUHAN**

