

Role BNPB (Studi Kasus Mitigasi Pada Kota B)

Anggota :

Mahendra yusuf- 10617016

Riki Latif- 10617004

Nuraeni- 10617003

Komarudin- 10617005

Muhammad Nur Wali – 10617746

Muhammad Rizal HI- 10617009





Who We Are ?

ROLE BNPB

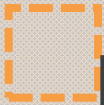

BNPB

BNPB singkatan dari Badan Penanggulangan Bencana yang merupakan sebuah Lembaga Pemerintah Nnkementrian yang mempunyai tugas membantu Presiden Republik Indonesia dalam melakukan penanggulangan bencana.

Fungsi dari BNPB diantaranya :



Perumusan dan penetapan kebijakan penanggulangan bencana dan penanganan pengungsi dengan bertindak cepat dan tepat serta efektif dan efisien



Pengoordinasian pelaksanaan kegiatan penanggulangan bencana secara terencana, terpadu, dan menyeluruh



SIKLUS



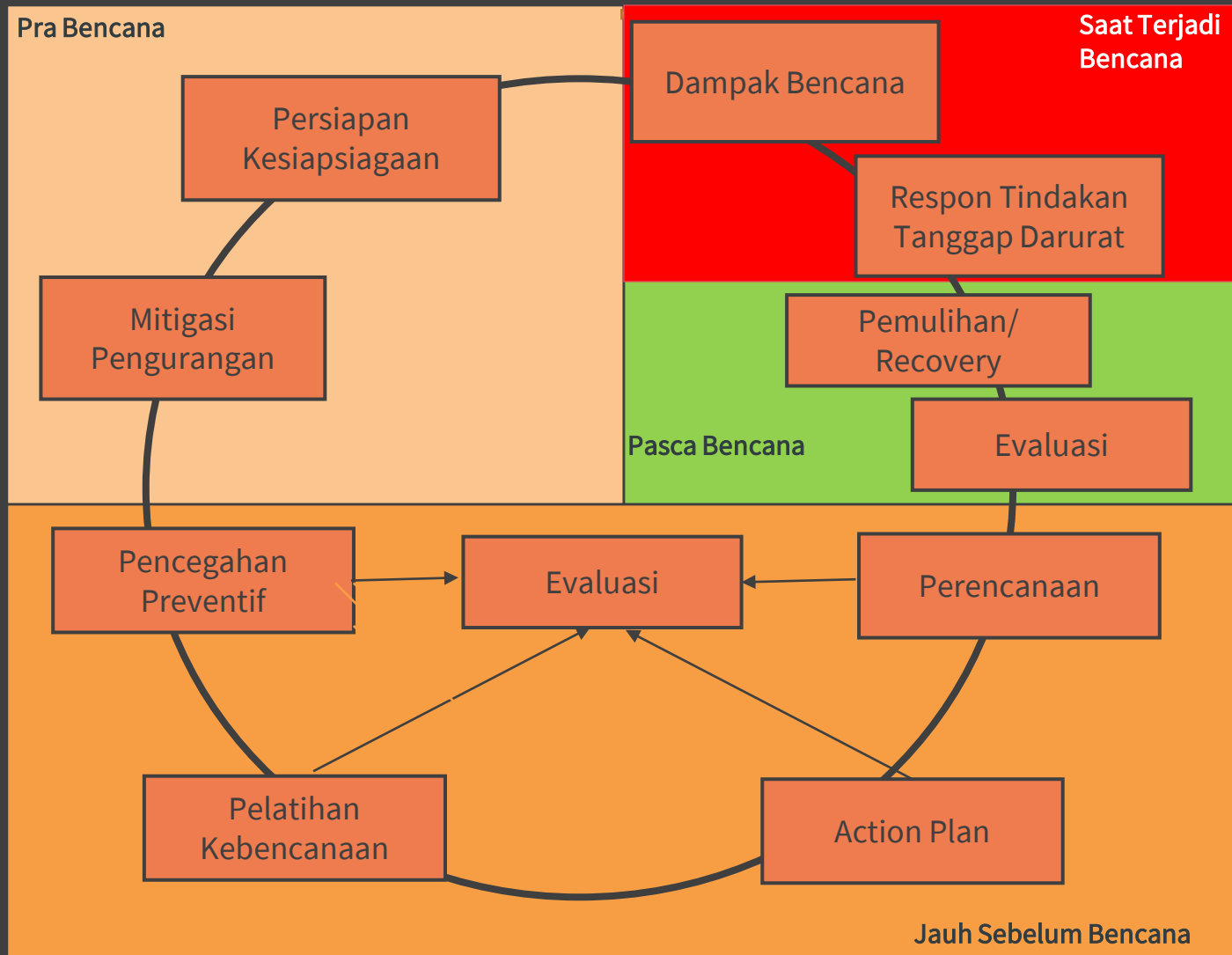



RENCANA

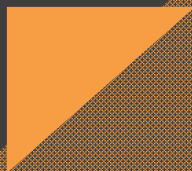

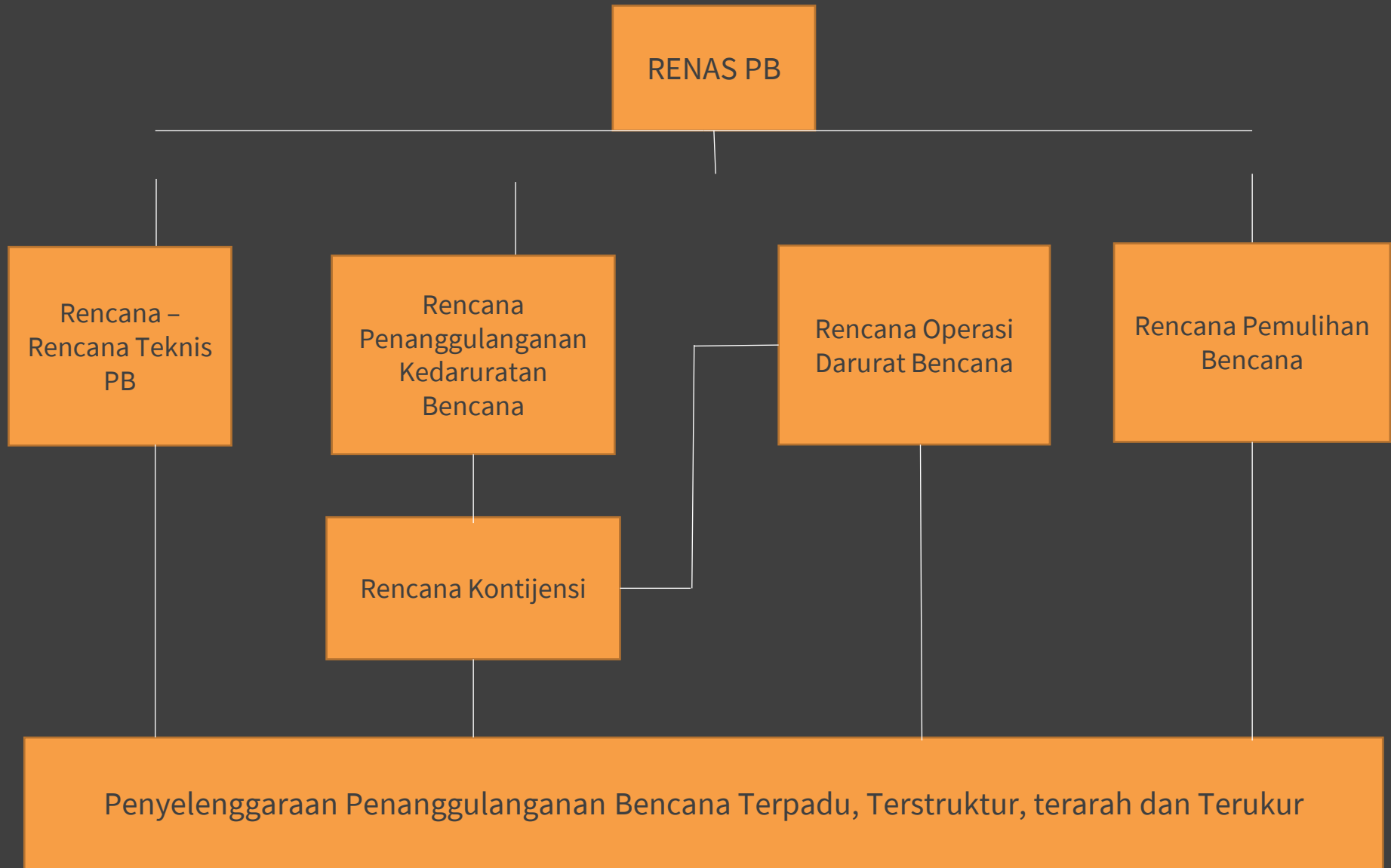



If Hazard coming,

What We Do ?



PRIORITAS



AKSI

Prioritas Target

1. Lansia
2. Ibu hamil
3. Orang yang sedang saakit
4. Korban luka-luka
5. Dokumen penting
6. Dokumen kenegaraan
7. Obat-obatan





Action Plan

Target	Pelaku	Keterangan
Lansia	<ul style="list-style-type: none">• Kemensos/Dinsos• Bpbd• Kemenkes/Dinkes• Tenaga kesehatan• TNI/POLRI• Keluarga	Pihak terkait melakukan kordinasi satu sama lain untuk melakukan evakuasi terhadap lansia dengan dibantu oleh TNI/POLRI untuk memberikan akses jalan ketika sedang evakuasi berdasarkan kriteria tanggap darurat berdasarkan peta kebencanaan di kota B
Ibu hamil	<ul style="list-style-type: none">• Keluarga• TNI/POLRI• Dokter Kandungan/Tenaga Kesehatan• BPBD• BASARNAS	Pihak keluarga membawa anggota keluarganya yang sedang hamil ke lokasi pengungsian/ zona aman dengan dibantu TNI / POLRI untuk mempercepat proses evakuasi, setelah di poko pengungsian dokter kandungan dan tenaga kesehatan memeriksa kandungannya dan apabila ada korban jiwa BPBD dan Basarnas yang membantu proses evakuasi korban.
Orang yang sedang sakit	<ul style="list-style-type: none">• Keluarga• Kemenkes/Dinkes• Tenaga Kesehatan• Basarnas• TNI/POLRI• Pemerintah setempat Kab/Kota/Desa	Pihak keluarga yang sebelumnya sudah mengetahui pembelajaran kebencanaan membawa anggota keluarganya yang sakit ke posko pengungsian sesuai peta jalur evakuasi kota B dan TNI/POLRI membantu memandu proses evakuasi, setelah di lokasi pengungsian tenaga kesehatan memeriksa kondisi korban/orang sakit sesuai arahan kemkes dan dinkes beserta pemerintah setempat.



Action Plan

Target	Pelaku	Keterangan
Dokumen Penting/kenegaraan	<ul style="list-style-type: none">Masyarakat/pemilik dokumenKeluarga	Masyarakat yang sebelumnya sudah mengetahui pembelajaran tentang kebencanaan menyimpan dokumen penting dan negara di tempat yang sama sehingga pas terjadi bencana gampang untuk diambil atau disimpan/dititipkan di rumah keluarga yang bertempat di lokasi aman dari bencana.
Korban luka-luka	<ul style="list-style-type: none">BasarnasBpbdPemerintah setempatMasyarakatTenaga kesehatan/medis	Pihak BPBD memberikan bantuan berupa posko pengungsian yang terkordinir di bantu oleh pihak Basarnas untuk melakukan evakuasi korban luka-luka ke posko pengungsian dengan di bantu oleh masyarakat sebagai relawan maupun pemerintah setempat untuk bantuan teknis.
Obat-obatan penting	<ul style="list-style-type: none">Masyarakat/pemilik obatKeluarga	Pemilik obat menyimpan obat-obatannya sendiri di tempat yang mudah terjangkau atau memberikan obat tersebut ke keluarga yang serumah sehingga jika terjadi bencana dapat meminimalisir resiko obat tertinggal untuk menjaga kesehatan korban.



Prioritas dengan Aksi

Fokus Prioritas	Aksi
1. Penguatan dan harmonisasi peraturan perundang-undangan penanggulangan bencana	1. Sinkronisasi dan harmonisasi Sistem, Regulasi dan tata Kelola bencana
	2. Integrasi pengurangan resiko ke dalam penataan ruang
2. Penguatan tata Kelola penanggulangan bencana yang semakin professional, transparan, dan akuntabel	3. Peningkatan jangkauan akses penyebaran informasi bencana melalui perlengkapan, dan standarisasi data dan informasi bencana
	4. Perlengkapan, pemutakhiran dan standarisasi literasi bencana
	5. Integrasi pengurangan resiko ke dalam rencana jngka Panjang dan menengah nasional dan daerah
	6. Penerapan spm sub urusan bencana
	7. Penguatan sarana prasarana pelatihan dan standarisasi kompetensi bidang kebencanaan



Fokus Prioritas	Aksi
3. Penerapan riset inovasi dan teknologi kebencanaan melalui integrasi kolaboratif multi pihak	8. Pemberdayaan riset dan teknologi terapan dalam pengurangan resiko bencana
	9. Pengembangan konsep inovasi skema alternatif pembiayaan PB dengan pendekatan integrasi kolaboratif multi pihak.
4. Peningkatan sarana prasarana mitigasi dalam pengurangan resiko bencana	10. Pengembangan kebijakan wilayah untuk ketahanan bencana dan penguatan infrastruktur vital tahan bencana
	11. Pembangunan dan peningkatan infrastruktur pendukung ketahanan bencana
5. Penguatan system kesiapsiagaan bencana	12. Perkuatan system peringatan dini terpadu dan tanggap darurat bencana yang terintegrasi dengan system ketahanan Kesehatan masyarakat
	13. Peningkatan sarana prasarana logistic kebencanaan yang terintegrasi dengan system ketahanan Kesehatan masyarakat



Fokus Prioritas	Aksi
6. Pemberdayaan masyarakat dalam penanggulangan bencana dengan pendekatan rekayasa social yang kolaboratif	14. Perkuatan ketangguhan bencana berbasis komunitas
	15. Perlindungan terhadap anak – anak
	16. Peningkatan perlindungan terhadap perempuan dan kelompok disabilitas.
	17. Peningkatan kesadaran dan kapasitas pemerintah, swasta dan masyarakat terhadap lingkungan hidup
7. Peningkatan perlindungan terhadap kerentanan lingkungan di daerah bencana	18. Integrasi kajian resiko bencana ke dalam KLHS
	19. Restorasi dan pemulihan wilayah pesisir pantai
	20. Perlindungan dan peningkatan kewaspadaan terhadap Kawasan dengan inundasi kerentanan bencana



Fokus Prioritas	Aksi
8. Penguatan system dan operasionalisasi penanganan darurat bencana	21. Optimalisasi system penanggulangan kedaruratan bencana
	22. Pemaduan sumber daya dalam operasi pencarian, pertolongan dan evakuasi korban.
	23 pengendalian penyakit menular dan bencana susulan
	24. Penanggulangan tempat evakuas, jalur evakuasi, rambu – rambu, tempat evakuasi sementara dan fasilitas penunjang darurat
9. Penyelenggaraan rehabilitas dan rekonstruksi di daerah terdampak bencana	25. Sukungan rehabilitas dan rekontruksi di daerah terdampak bencana
	26. Perlindungan social
	27. Penyelenggaraan pengecekan Kesehatan dan ketahanan sandang, pangan, papan



Rencana Mitigasi



Peta Rencana Rambu, TES dan Jalur Evakuasi

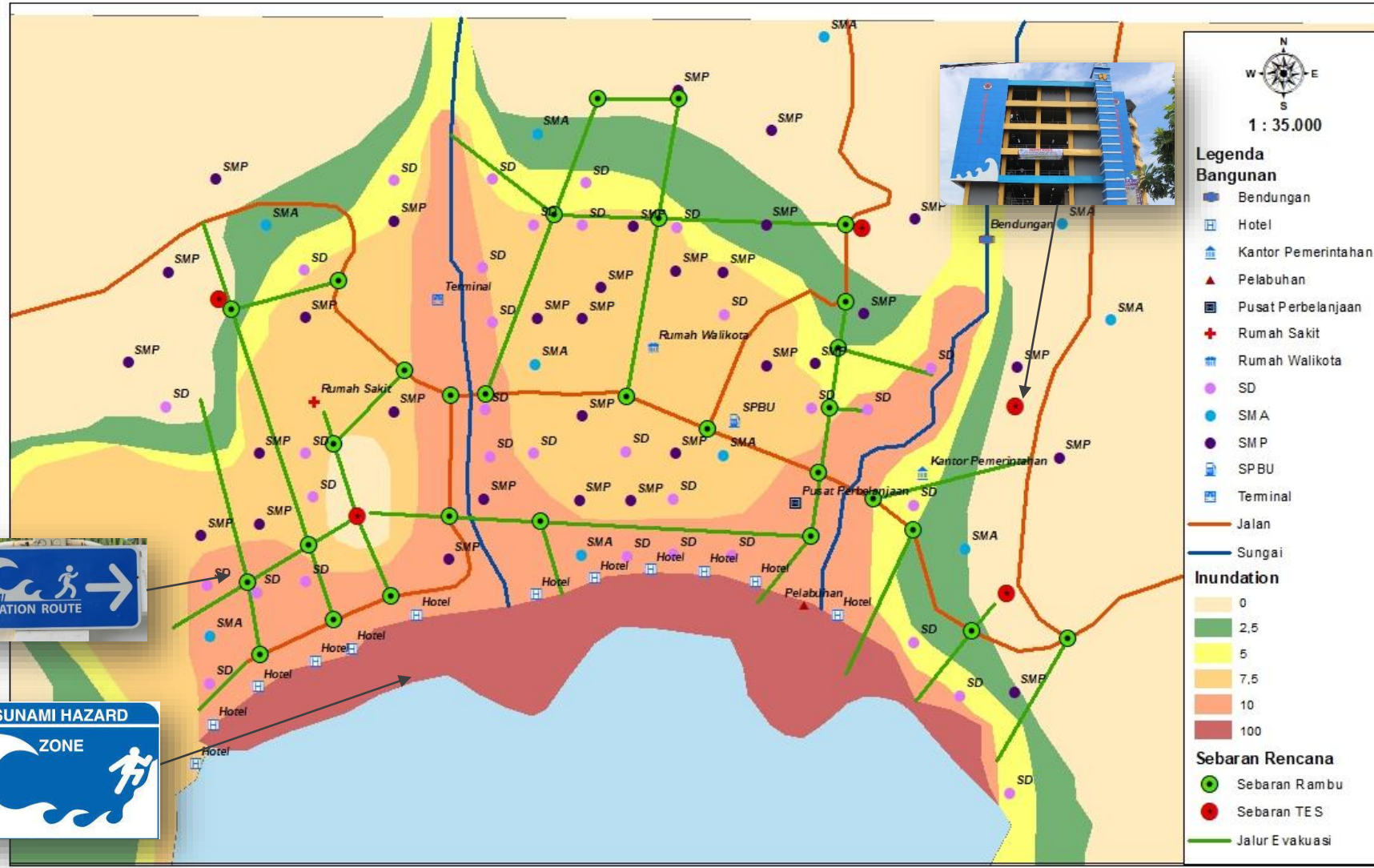

Peta Rencana Sirine & Buffer

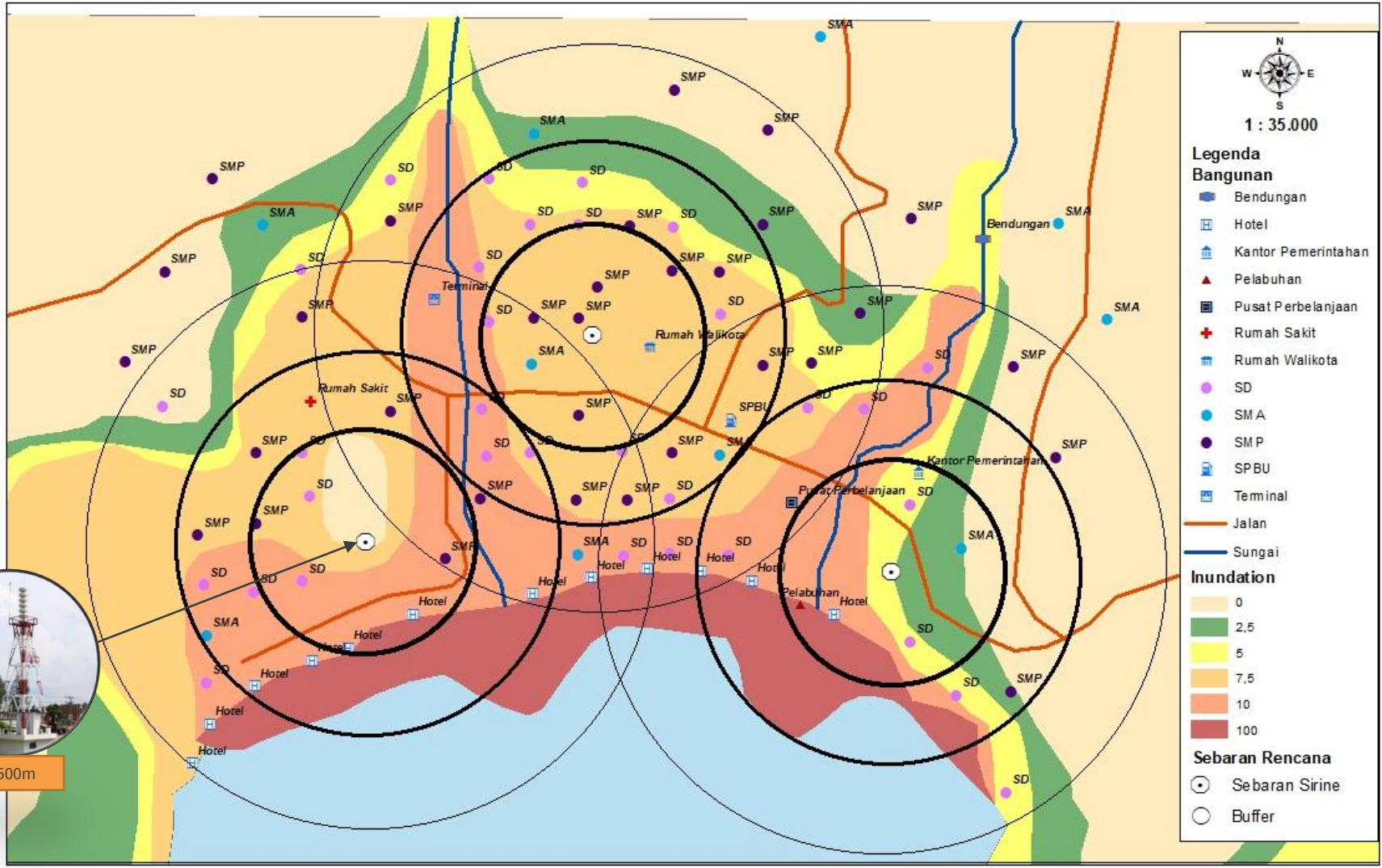

Peta Mitigasi Bencana Kota B

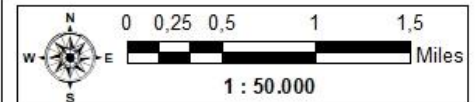

Legenda

Bangunan

- Bendungan
- Hotel
- Kantor Pemerintahan
- Pelabuhan
- Pusat Perbelanjaan
- Rumah Sakit
- Rumah Walikota
- SD
- SMA
- SMP
- SPBU
- Terminal
- Jalan
- Sungai

Inundation

- 0
- 2.5
- 5
- 7.5
- 10
- 100

Sebaran Rencana Mitigasi

- Tsunami Hazard
- Rambu Arah
- Sebaran Sirine
- Buffer
- Sebaran TE S
- Jalur Evakuasi

Thanks For Attantion

Viere kel. hotel : sc hazard, ~~long~~ soran aluvial, bagaimana
menanggulangi ?

Hotel dkt pantai, anjuran bpbd untuk pengunjung hotel?

Doni kel Pendidikan: bagaimana cara bnpb
menanggulangi siswa SD dalam bencana?